



Prima di ristrutturare la tua casa...

LAVORINCASA.IT

IMMOBILIARE

FINANZIAMENTI LAVORI

MUTUI CASA

NEWS

BLOG

AZIENDE

CERCA PREZZI

COSTI LAVORI

FIERE

FORUM
CASA

DISEGNA LA
TUA CASA

CALCOLA
COSTI

CALCOLA
IMU

CHIEDI
PROGETTO

PREVENTIVI
ONLINE

MERCATINO
USATO

ARREDAMENTO BAGNO CUCINA FAI DA TE GIARDINO IMPIANTI INFISSI NORMATIVE **PROGETTAZIONE** RISTRUTTURAZIONE TRASLOCO

Ricerca articoli



Finestre

PROTEZIONE INVISIBILE IN CASA

PIU' SICUREZZA SENZA INTERVENTI MURARI



Articoli redazionali

Progettazione



REGISTRATI GRATIS AI NOSTRI SERVIZI

News di Progettazione

Arch. Carmen Granata



Da trilocale a quadrilocale

In questo articolo illustreremo un progetto di trasformazione di un trilocale con un bagno in quadrilocale con due bagni.

22 Settembre 2011 ore 18:37

Mi piace 0 Tweet 0 +1 0

Descrizione del progetto

Oggetto dell'intervento progettuale e' un appartamento di **superficie abitabile pari a 76 mq** composto da ingresso separato, soggiorno, ampio disimpegno, cucina, due camere ed un bagno.



L'appartamento era abitato da una famiglia con due adolescenti (un maschio ed una femmina) finora costretti a condividere un'unica stanza. Altro fattore estremamente limitante era costituito dalla presenza di un **unico bagno**.

L'obiettivo della riprogettazione era pertanto quello di ricavare un'altra camera ed un secondo bagno (richiesta la presenza di una vasca idromassaggio).

Al di là degli interventi volti ad assicurare una nuova e più razionale distribuzione degli spazi, si chiedeva di dare all'ambiente una **caratterizzazione moderna** ma senza eccessi.

Ai fini del raggiungimento dell'obiettivo di ricavare una camera in più risultava fondamentale **rinunciare alla cucina separata** (peraltro collocata in origine in posizione molto distante dal soggiorno) integrando la stessa nel locale soggiorno.

Occorreva poi provvedere ad ampliare la ex cucina per raggiungere almeno la **superficie minima** prevista dai regolamenti edilizi per una camera singola.

Relativamente al secondo bagno, la sua collocazione poteva derivare dall'utilizzo di parte dello spazio occupato dall'ampio disimpegno integrando anche la superficie di un piccolo ripostiglio.



Registrati come Utente

135918 UTENTI REGISTRATI

- Disegna la casa con CADCASA
- Richiedi preventivi alle aziende
- Calcola costi ristrutturazione
- Calcola IMU
- Calcola potenza climatizzatore
- Accedi al Forum e al Mercatino usato
- Ricevi un progetto dall'Architetto



ACCEDI

Registrati come Azienda

22266 AZIENDE REGistrate

- Servizio gratuito preventivi online
- Inserisci il tuo listino prezzi
- Pubblica articoli Redazionali
- Campagne Banner ed e-marketing



ACCEDI

Accedi con facebook

IMMOBILIARE

Trova la casa giusta per te!
Più di **700.000**
annunci di vendita e affitto.

Comune

Contratto

Prezzo (€)

CERCA SUBITO

INFOBANNER

annunci Lavorincasa.it

■ Cucina

Cucine in
Muratura?

Ingresso e soggiorno

La **zona operativa** della cucina è stata collocata su un nuovo tramezzo di separazione dall'ingresso su cui sono stati creati **tre tagli verticali** (schermati con vetro), che consentono di aumentare l'illuminazione naturale dell'ingresso, caratterizzato anche dalla presenza di uno **specchio a tutta parete**, alla destra della porta di ingresso, nel quale i suddetti tagli si riflettono aumentando la percezione dello spazio e la luminosità.

Tutta la zona ingresso risulta ribassata tramite un **controsoffitto estetico in cartongesso** sia per riproporzionare i volumi che per creare il supporto ad una illuminazione da incasso.

In un angolo della zona ingresso è stato ricavato un **ripostiglio a pianta triangolare** che può essere realizzato anch'esso in cartongesso.

Sulla porzione di parete che si congiunge al pilastro esistente sono state collocate **cinque mensole** con un taglio a 45°.



Il soggiorno è messo in comunicazione con il disimpegno della zona notte da una porta scorrevole interno muro in **vetro acidato**, al fine di garantire un minimo di illuminazione naturale della zona disimpegno.

La parete su cui sono collocate le finestre è sormontata da una **veletta in cartongesso** che, in corrispondenza delle finestre stesse, copre i cassonetti ed i bastoni di sostegno delle tende; in corrispondenza della porzione centrale di parete la suddetta veletta scherma un **tubo fluorescente o led** che ha la funzione di creare un effetto luminoso sulla porzione di parete rivestita in **bio-pietra**.



Tale zona è destinata ad accogliere la TV ed altri apparecchi elettronici. Per completare la **zona TV/conversazione** sono stati collocati due divanetti di larghezza 160 cm disposti perpendicolarmente tra di loro ed entrambi con un angolo di 45° rispetto alla TV.

La **zona pranzo**, spostata verso la zona operativa della cucina, è caratterizzata da un tavolo rettangolare 80 x 160 cm. Il mobile presente in corrispondenza di tale zona deve assolvere sia funzioni di contenimento ed integrazione nei confronti nella cucina (collocazione frigo da incasso e dei forni), sia assolvere la funzione estetica di un mobile da soggiorno (mensole a giorno).

Bagni



Il **bagno cieco**, che essendo privo di aero-illuminazione naturale necessita di **estrazione forzata dell'aria**, è caratterizzato dal ricorso ad una vasca semiangolare 150 x 90 e ad un mobile lavabo con spazio per la collocazione di una lavatrice di profondità ridotta (es. 33 cm).

Sopra la zona lavabo è stato previsto un ampio specchio che ha la finalità di aumentare lo spazio visivo creando la percezione di un ambiente più ampio e luminoso.

Il **bagno finestrato** è stato ora annesso alla camera matrimoniale, lasciando il nuovo bagno a disposizione dei ragazzi e di eventuali ospiti.

La perdita di spazio a favore della ex- cucina ha imposto una ridistribuzione dello stesso con un leggero allargamento verso la camera matrimoniale attraverso un **tramezzo ad andamento trapezoidale** per accogliere i sanitari sui lati obliqui del trapezio.



Se lo spazio del nostro locale cucina è difficile da arredare, allora non ci resta che realizzare una cucina su misura, magari in muratura

Chiedi un consiglio

zaccaria monguzzi

www.zaccariamonguzzi.it

Quanto costa?

Prezzi prodotti e servizi per **PROGETTAZIONE**

- ARCHITETTONICA
- IMPIANTISTICA
- STRUTTURALE
- CHIEDI PROGETTO

[Tutte le categorie](#)

Costi di ristrutturazione

Costi di ristrutturazione per **PROGETTAZIONE**

- LAVORI IN CASA
- LAVORI ESTERNI
- LAVORI IN GIARDINO
- COSTO PROGETTO

[Tutte le categorie](#)

BACHECA: CONSIGLI DALLE AZIENDE



QUALITÀ ARTIGIANALE

Scopri tutti i motivi per scegliere Berto con le videopillole Berto Salotti - videopillole.



VENDI O AFFITTI CASA?

Pubblica 1 annuncio dove 4 milioni cercano casa Casa.it



QUANTO COSTA LA TUA NUOVA FINESTRA?

Anche la tua finestra per tetti sente i segni del tempo: non aspettare che sia troppo tardi. Per saperne di più



IRRIGAZIONE GIARDINO

Fai da te un impianto di irrigazione interrato o fuori terra nel tuo giardino!



PROGETTA LA TUA SCALA IN UN MINUTO

Prova il configuratore di SCALE Fontanot

SERVIZI SULLA CASA PER GLI UTENTI REGISTRATI

CERSAIE
BOLOGNA ■ ITALY
SALONE INTERNAZIONALE DELLA
CERAMICA PER L'ARCHITETTURA
E DELL'ARREDOBAGNO
25-29 settembre 2012
PAD CS - STAND 72

biglietto omaggio

Disegna gratis

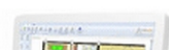

Camerette

Lo spostamento e il riallineamento del tramezzo che separa la **nuova camera singola**, ex cucina, dal bagno consente di ottenere un locale di forma più regolare. E' stato rivisto l'ingresso della stanza, ora in diagonale.

Lo spazio a disposizione dovrebbe essere sufficiente ad accogliere quanto prevedibile in una cameretta singola (**letto, comodino scrivania, armadio** a due ante ed una piccola **libreria**).



La vecchia **cameretta esistente** è stata toccata in minima parte e, oltre che presentare ampio spazio per la collocazione di quanto necessario, offre la possibilità di inserire anche una poltrona relax.

Camera matrimoniale

La nicchia trapezoidale nella camera matrimoniale, generata dalla conformazione trapezoidale del tramezzo di separazione dal bagno adiacente, è stata attrezzata con **mensola e specchiera** per creare un angolo *make-up*. Anche l'ingresso di questa stanza è ora in diagonale.

Dove rivolgersi?

Lo studio di progettazione **POLIEDRO**, autore di questo progetto, offre un servizio di consulenza e progettazione on-line che riguarda lo studio distributivo e funzionale degli ambienti interni, la scelta dei materiali e la disposizione dell'arredamento. La progettazione on-line, in forte espansione negli ultimi anni, si configura come **servizio economico**, caratterizzato da **tempi particolarmente rapidi**, che non necessariamente vanno a discapito della qualità del prodotto offerto.



Alla base della proposta di POLIEDRO vi è l'illustrazione dei progetti attraverso **piante e immagini fotorealistiche**, ottenute mediante tecniche di **rappresentazione virtuale tridimensionale (rendering)**, molto usate oggi nel campo della progettazione per offrire al cliente la possibilità di

percepire le proposte progettuali nella loro interezza in modo semplice ma nello stesso tempo realistico e particolareggiato.

Le illustrazioni del progetto riportate nella galleria rappresentano **un esempio** di quanto POLIEDRO è in grado di offrire alla propria clientela nell'ambito del servizio di progettazione on line.



Articolo: **Da trilocale a quadrilocale**

Valutazione: **0 / 6** basato su **0** voti.

Arch. Carmen Granata

© Riproduzione Riservata

Azienda consigliata Ing. Massimo Manni

la tua casa
sul Web
CADCASA
SOLO PER UTENTI REGISTRATI

Progetto esecutivo
CON ELABORATI A DOMICILIO
A PARTIRE DA
€ 300
FAI LA RICHIESTA SENZA IMPEGNO

SOLO ONLINE
My Sky HD incluso
anziché ~~99€~~

sky **ABBONATI ORA**

PRIMA DELL'INTERVENTO

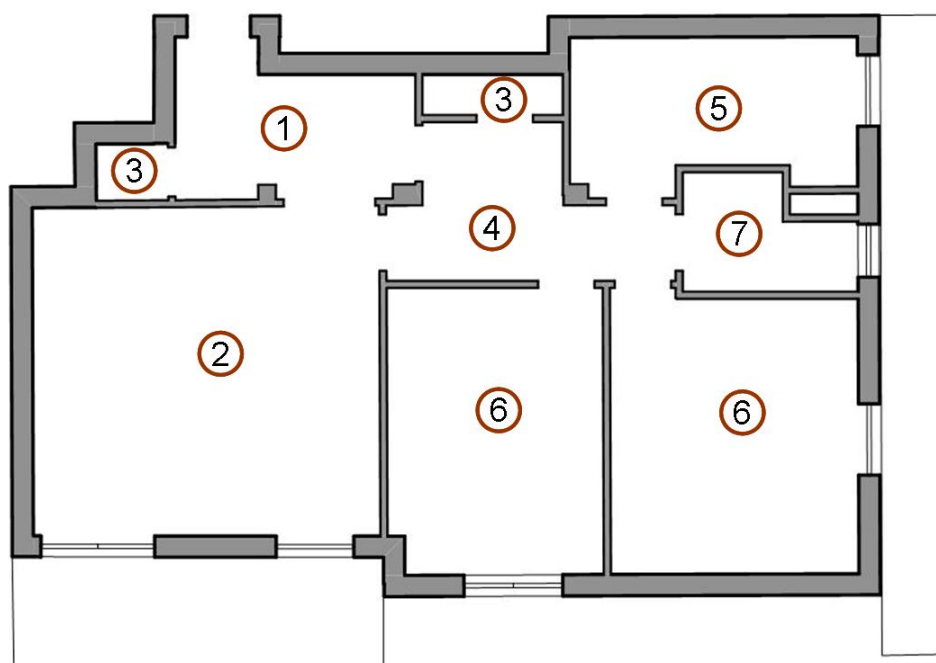

1. Ingresso
2. Soggiorno
3. Ripostiglio
4. Disimpegno
5. Cucina
6. Camera
7. Bagno

DOPO L'INTERVENTO

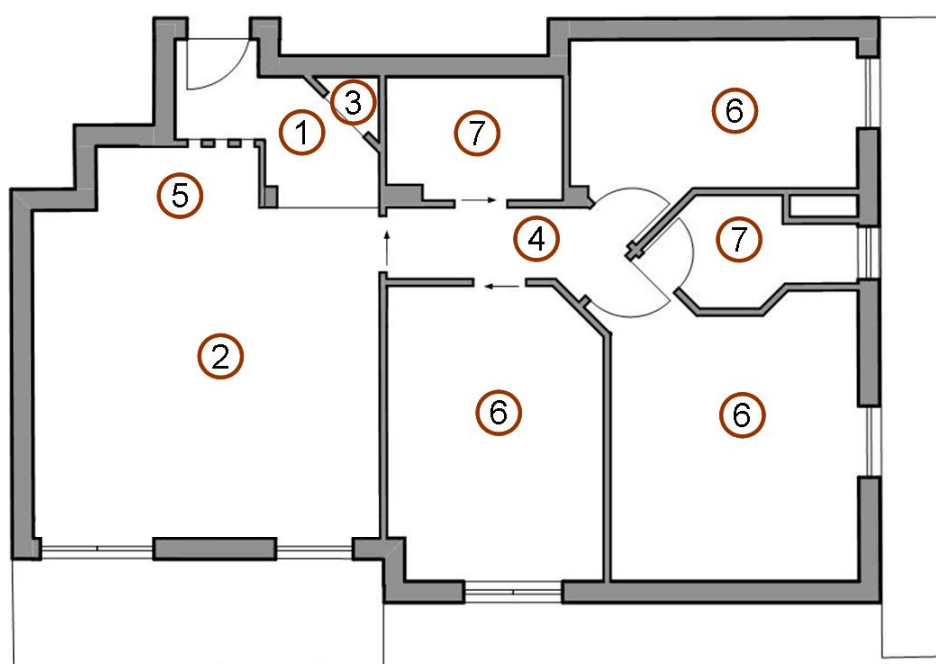

1. Ingresso
2. Soggiorno
3. Ripostiglio
4. Disimpegno
5. Cucina
6. Camera
7. Bagno





